everActive®

Bike light BL-150R DualBeam

User manual/Bedienungsanleitung/Instrukcja obsługi

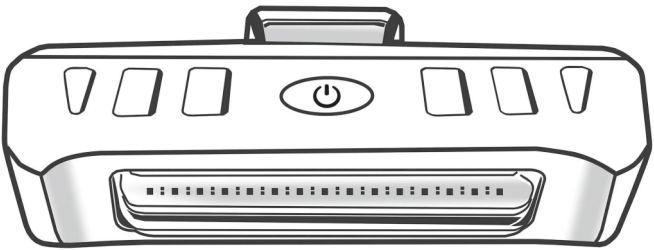

www.everactive.pl

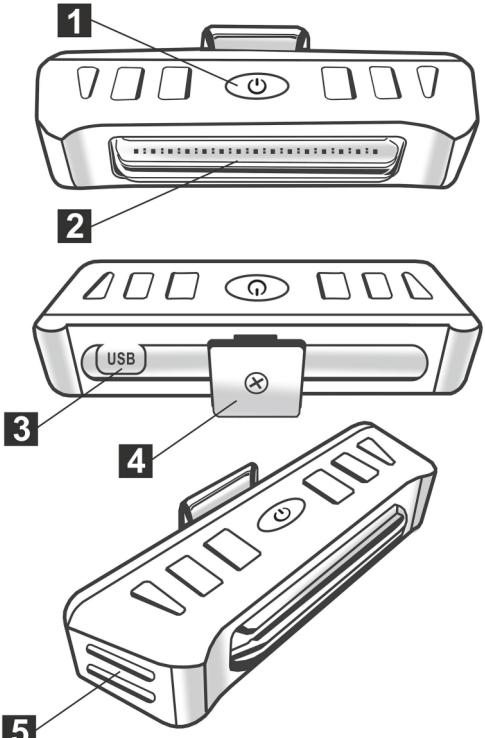

1	**Switch on/Haupttaste/Włącznik**
2	**COB LED/COB LED/Dioda COB**
3	**Power input/Ladebuchse/Port ładowania**
4	**Mounting bracket/Montagebügel/Miejsce montażu uchwytu**
5	**Side light/Seitenlicht/Światło boczne**

Specification/Spezifikation/Specyfikacja	
Light sources/Lichtquelle/Źródła światła	COB LED
Light power/Lichtleistung/Moc świecenia	Max 150 lm
Operation modes/Arbeitsweise/Tryby pracy	100% (white)
	50% (white)
	Flashing (white)
	100% (red)
	50% (red)
	Flashing (red)
Power supply/Batterie/Akumulator	Li-poly 3,7V 500mAh
Charging type/Art der Aufladung/Typ ładowania	MicroUSB 5V
Charging time/Aufladezeit/Czas ładowania	Approx 2h
Runtime/Arbeitszeiten/Czas pracy	100% (white/red) - approx 4h 50% (white/red) - approx 8h
Weight/Gewicht/Waga	31g
Dimensions/Abmessungen/Wymiary	80 x 26 x 17mm
Waterproofness/Wasserdicht/Stopień ochrony	IPX4
Material/Material/Materiał	ABS, PS, silicone

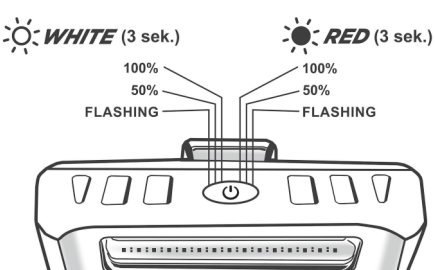

EN User manual

General information

The Everactive BL-150R DualBeam flashlight is equipped with a powerful LED, and comes with mounting bracket and a microUSB cable for charging. The device has six operating modes: white light 100%, white light 50%, flashing white light, red light 100%, red light 50% and flashing red light. The flashlight is powered by 500mAh Li-Poly rechargeable battery.

Using flashlight

The button at the top of the flashlight is used to switch it on and change operating modes. After going through all the light modes the torch will switch off, hold the button for 3 seconds to change the colour of the light.

Package contents

-EverActive BL-150R DualBeam,
-Mounting bracket,
-Micro USB cable,
-User manual.

Safety precautions

-Read user manual carefully before first use

-In case of prolonged inactivity, the device should be reacharged once every 3 months in order to maintain the battery life. Do not leave the device discharged.
-Protect the product from unsupervised use by children and ineligible persons.
-Do not disassembly, do not destroy, do not cause excessive shock and do not incinerate the device. Do not crush, protect against mechanical damage and fall. Do not place heavy objects on the unit.
-Avoid the sources of heat, flammable gases, protect against moisture and flooding.
-Do not allow foreign objects to enter the charger
-The device can heat up during the work and charging.
-Do not charge under pillows, blankets or on flammable surfaces.
-Do not operate device if it has beet wet or otherwise damaged. This could result in electrical shock or fire.
-Do not leave the device unattended during operation.

The product should be disposed of properly according to applicable law. At the end of life the product should be passed to the waste collection, electronic recycling point. It is not allowed to dispose the product with the regular household wastes. By proper disposal you contribute to the protection of the environment and natural resources. More on: www.everActive.pl/eco.

Warranty

Baltrade will repair or replace your device free of charge if it is proven to be defective within two years from the date of purchase. Baltrade shall not be held liable for any damage caused by misuse or not using the product in accordance with this manual. Warranty will be invalid if the device was modified in any way, disassembled, exposed to moisture, liquids, ingression of solid objects, extreme thermal or environmental conditions. If the device was proven to be defective, it will be repaired or replaced. In the event of a warranty claim, please contact the retailer from whom you purchased your device. You can also send it together with all accessories, to the address below:

Baltrade sp. z o.o.
Kartuska 493
80-298 Gdansk, Poland
E-mail: support@baltrade.eu
Receipt or invoice as a proof of purchase should beprovided.
This warranty does not affect and is in addition to legal (statutory) rights under applicable national laws relating to the sale of consumer products.

DE Bedienungsanleitung

Allgemeine Informationen

Die Everactive BL-150R DualBeam Taschenlampe ist mit einer leistungsstarken LED ausgestattet. Eine Halterung und ein Micro-USB-Kabel zum Aufladen sind im Lieferumfang enthalten. Das Gerät verfügt über sechs Betriebsmodi: 100% weißes Licht, 50% weißes Licht, weißes Blinklicht, 100% rotes Licht, 50% rotes Licht und rotes Blinklicht.
Die Leuchte wird mit einem 500mAh Li-Poly-Akku betrieben.

Bedienung des Geräts

Die Taste oben an der Taschenlampe dient zum Einschalten und zum Wechseln des Modus. Nach dem Durchlaufen aller Lichtmodi schaltet sich die Taschenlampe aus. Wenn Sie die Taste 3 Sekunden lang gedrückt halten, ändert sich die Farbe des Lichts.

Inhalt des Kits

-EverActive BL-150R DualBeam,
-Montagebügel,
-Micro-USB-Kabel zum Aufladen,
-Gebrauchsanweisung.

Informationen zur Sicherheit

-Lesen Sie die Gebrauchsanweisung vor dem ersten Gebrauch sorgfältig durch.
-Wenn Sie das Gerät längere Zeit nicht benutzen, laden Sie es alle 3 Monate auf, um die Lebensdauer der Batterie zu verlängern.
-Lagern Sie das Gerät nicht im entladenen Zustand.
-Gewährleisten Sie einen Schutz vor unbeaufsichtigtem Gebrauch durch Kinder und durch Unbefugte.
-Das Produkt darf nicht zerlegt, zerstört, geschüttelt oder in Brand gesetzt werden; auch keinesfalls zerdrücken, mechanisch beschädigen oder fallen lassen. Stellen Sie keine schweren Gegenstände auf das Gerät.
-Des Weiteren darf das Gerät nicht mit Wärmequellen, brennbaren Gasen, Feuchtigkeit oder Wasser in Berührung kommen.
-Stecken Sie keine metallischen oder elektrisch leitenden Gegenstände in das Gerät, um Kurzschlüsse zu vermeiden.
-Laden Sie nicht unter Kissen, Decken oder auf brennbaren Oberflächen.
-Verwenden Sie keine nassen oder beschädigten Geräte. Dies kann einen elektrischen Schlag

oder einen Brand verursachen.
-Lassen Sie das Gerät nicht unbeaufsichtigt laufen.
-Die Entsorgung darf nicht über den Hausmüll erfolgen.

Bitte bringen Sie Ihre Altgeräte zu einer Sammelstelle für das Recycling von elektrischen und elektronischen Geräten. Durch die korrekte Entsorgung dieses Produkts tragen Sie zum Schutz der Umwelt und zur Schonung der natürlichen Ressourcen bei.

Weitere Informationen finden Sie unter www.everActive.pl/eco.

Garantie

Wenn dieses Produkt, innerhalb von zwei Jahren ab dem Kaufdatum, ein Defekt aufweist, ersetzt oder repariert Baltrade das defekte Produkt. Die Garantie deckt jedoch keine Schäden, die durch unsachgemäße Verwendung, die nicht in Übereinstimmung mit der Bedienungsanleitung verursacht wurden. Die Garantie gilt nicht für das Produkt, wenn es modifiziert wurde, auseinander gebaut wurde, Flüssigkeiten ausgesetzt wurde, wenn sie in das Produkt andere Gegenstände.

Wenn diese produkt von der Garantie gedeckt ist, wird esrepariert oder ersetzt.
Die Kenntnis über den Defekt sollte dem Händler, wo diese produkt gekauft wurde, gemeldetwerden. Diese produkt muss mit dem gesamten Zubehör eingeschickt werden.

Adresse:
Baltrade sp. z o.o.
Kartuska 493
80-298 Gdansk, Poland
E-mail: reklamacje@baltrade.pl

Eine Quittung oder Rechnung muss als Kaufnachweis vorgelegt werden. Garantie schließt nicht die Kulanzrechte aus. Nach der Garantiezeit, können wir diese produkt, gegen Bezahlung Instandsetzen oder Umtauschen. Bitte melden sie sich vorher telefonisch oder per E-mail.

PL Instrukcja obsługi

Informacje ogólne

Latarka Everactive BL-150R DualBeam jest wyposażona w mocną diodę LED, w zestawie znajduje się uchwyt do montażu oraz kabel microUSB do ładowania. Urządzenie posiada sześć trybów pracy: światło białe 100%, światło białe 50%, migające światło białe, światło czerwone 100%, światło czerwone 50% oraz migające światło czerwone.
Lampka jest zasilana akumulatorem Li-Poly o pojemności 500mAh.

Obsługa urządzenia

Przycisk umieszczony w górnej części latarki służy do jej włączania oraz zmiany trybów pracy. Po przejściu przez wszystkie tryby świecenia latarka się wyłączy, przytrzymanie przycisku przez 3 sekundy powoduje zmianę koloru światła.

Zawartość zestawu

-Lampka EverActive BL-150R DualBeam,
-uchwyt do montażu,
-Kabel microUSB do ładowania,
-Instrukcja użytkowania.

Informacje dotyczące bezpieczeństwa

-Przed pierwszym użyciem należy dokładnie zapoznać się z instrukcją.

-W przypadku długotrwałego nieużywania, należy doładować urządzenie raz na 3 miesiące, w celu zachowania żywotności baterii. Nie pozostawiać urządzenia rozładowanego.
-Chronić przed nie nadzorowanym użyciem produktu przez dzieci i osoby nieuprawnione.
-Nie rozkładać na elementy, nie niszczyć, nie wstrząsać i nie podpalać produktu. Nie zgniatać, chronić przed uszkodzeniami mechanicznymi i upadkiem. Nie umieszczać ciężkich przedmiotów na urządzeniu.
-Nie zbliżać do źródeł ciepła, gazów palnych, chronić przed wilgocią i zalaniem.
-Nie wkładać do urządzenia przedmiotów metalowych lub przewodzących prąd elektryczny, aby uniknąć zwarcia.
-Nagrzewanie się urządzenia podczas pracy i ładowania jest naturalnym zjawiskiem.
-Nie ładować pod poduszkami, kocami lub na łatwopalnych powierzchniach.
-Nie używać mokrego lub uszkodzonego urządzenia. Może to spowodować porażenie prądem elektrycznym lub pożar.
-Nie pozostawiać pracującego urządzenia bez nadzoru.
-Nie wyrzucać z innymi odpadami domowymi.

Zużyty sprzęt należy oddać do punktu zbiórki zajmującego się recyclingiem sprzętu elektrycznego i elektronicznego. Poprzez właściwą utylizację przyczyniają się Państwo do ochrony środowiska i zasobów naturalnych.
Więcej na www.everActive.pl/eco.

Gwarancja

Baltrade bezpłatnie naprawi lub wymieni niniejszy produkt, jeżeli w okresie 2 lat od daty zakupu zostanie ujawniona jego wada. Gwarancją nie są objęte uszkodzenia spowodowane niewłaściwym użytkowaniem, niezgodnym z instrukcją obsługi. Gwarancja nie obejmuje produktu, który był modyfikowany, rozmontowywany, narażony na działanie płynów, ekstremalnych temperatur i innych prowadzących do wszelkich uszkodzeń mechanicznych. Objęta gwarancją wadliwa ładowarka zostanie naprawiona lub wymieniona. Reklamację należy zgłaszać u sprzedawcy, od którego ładowarka została nabyta. Można ją także wysłać ze wszystkimi akcesoriami na poniższy adres:

Baltrade sp. z o.o.
Kartuska 493
80-298 Gdansk, Polska
E-mail: reklamacje@baltrade.pl
tel.: +48 58 5522020 wew. 305

Reklamujący powinien okazać dowód zakupu w postaci paragonu lub faktury. Gwarancja ta nie ogranicza uprawnień kupującego wynikających z rękojmi. Po okresie gwarancyjnym możemy dokonać naprawy lub wymiany ładowarki odpłatnie po uprzednim uzgodnieniu telefonicznym, lub mailowym (dane jak wyżej).